



İhlas Armutlu Tatil Köyü

"Dört mevsim tatil"

Deniz, Orman, Kaplıca, Sağlık

f ihlasarmutlu.com

ig ihlasarmutlu.com

tw ihlasarmutlu.com

İhlas Armutlu Tatil Köyü

İhlas Armutlu Tatil Köyü

ŞİFA KAYNAĞI ARMUTLU KAPLICALARI

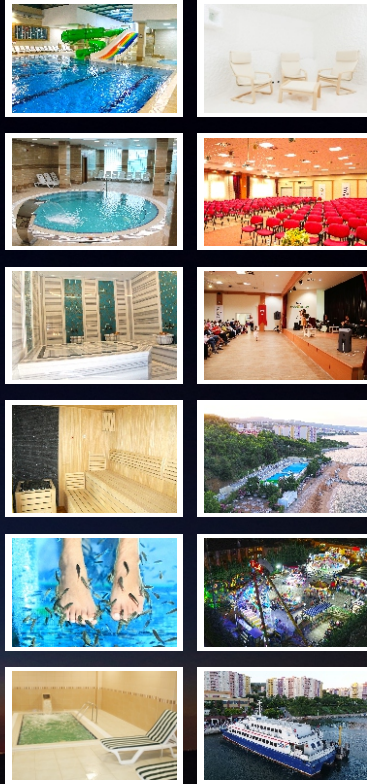
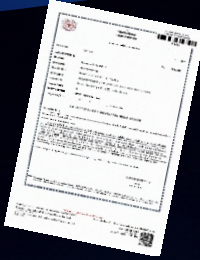

Sağlık Bakanlığı'nın yetkili kurulları tarafından yapılan değerlendirmeler sonucunda, İhlas Armutlu Tatil Köyü'nde her dairede kullanılan kaplıca suyunun, aşağıdaki sistem bozukluklarının ve rahatsızlıkların tedavisinde kullanılabilir özelliği olduğu tespit edilmiştir.

- Romatizmal hastalıkların kronik dönemlerinde.
- Kronik bel ağrısı.
- Eklem hastalıkları ve kemik erimesinde.
- Milyozit, tendinit ve fibromiyalji sendromu gibi doku hastalıkları.
- Ortopedik, beyin ve sinir ameliyatları sonrası mobilizasyon.
- Stres ve nörolojik bozukluk rehabilitasyonlarında.
- Spor yaralanmalarının tedavisinde.
- Şişmanlığa bağlı hastalıkların tedavisinde tamamlayıcı.
- Uzun süreli hareketsizlik sonucu oluşan kireçlenme tedavisinde.

İhlas

Armutlu Tatil Köyü

"Dört mevsim tatil"

Karşıyaka Mah. Zaferküne Evleri 205 M Blok No : 3 Armutlu / YALOVA
Tel : 0 226 531 10 00 - 444 8 241 - Faks : 0 226 531 10 03
rezervasyon@ihlasarmutlu.com - www.ihlasarmutlu.com

www.ihlasarmutlu.com



2026 YILI
İŞLETME PROJESİ

Yalova İli, Armutlu İlçesi, İhlas Armutlu Tatil Köyü'nde devremülkünüzün bulunduğu sitemiz, Kat Mülkiyeti Kanunu, yönetim planı ve devremülk sözleşmesi hükümleri esaslarına göre yönetilmektedir. Söz konusu kanun ve yönetmelikler gereği, devremülk sahibi devremülkünü kullansın veya kullanmasın, site yönetiminin belirleyeceği aidatı ödemekle yükümlüdür. Kat Mülkiyeti Kanunu gereği, her yıl Ocak ayında aidatınızı ödemeniz gerekmektedir. Aksi takdirde, KM Kanununa göre yönetimin belirleyeceği gecikme zammı tahakkuk edecektir.

Arka sayfadaki işletme projesinde de yazıldığı gibi, sitemizde yıl içerisinde yoğun bir bakım, temizlik, güvenlik, peyzaj ve site sakinlerine yönelik pek çok sosyal faaliyetler yapılmaktadır. Bunlar, tatil köyünün dolayısıyla devre mülkünüzün değerini arttırmaya yönelik faaliyetlerdir. Bütün bu çalışmalarını yapabilmek için site yönetimimizin tek gelir kaynağı site yönetimi aidatlarıdır.

Aidatınızı www.ihlasarmutlu.com – Devremülk Bilgileri – Online Aidat Ödeme bölümünden ödeyebileceğiniz gibi, banka havalesi yaparak da ödeyebilirsiniz.

Sizlere daha iyi hizmet edebilmemiz bakımından aidatınızın zamanında ve gecikmeden ödenmesi önem arz etmektedir. Lütfen aidat bedellerini ya kredi kartı talimatı vererek veya site yönetiminin aşağıdaki banka hesaplarına **31 Mart 2026 tarihine kadar yatırınız. Bu tarihten sonra yatırılacak aidatlardan %15 gecikme zammı alınacaktır.** Gecikme zammına maruz kalmayacağınızı umar, sağlıklı ve mutlu tatiller dileriz.

Saygılarımızla.

2026 Yılı Aidat Bedeli;

50 m²'lik devremülk aidatı : 6.000,00.- TL
70 m²'lik devremülk aidatı : 7.000,00.- TL
85 m²'lik devremülk aidatı : 7.500,00.- TL
98 m²'lik devremülk aidatı : 8.000,00.- TL
105 m²'lik devremülk aidatı : 8.250,00.- TL

Aidatları ödeyebileceğiniz banka hesap numaraları;

Hesap Sahibi : İhlas Armutlu Tatil Köyü Site Yönetimi,
*1 Garanti Bankası Yalova Şubesi (247) 6295125 Şubeden 2531 Kurum Kodu ile ücretsiz
IBAN NO : TR62 0006 2000 2470 0006 2951 25
*2 Vakıfbank Gemlik Şb.- Ücretsiz
IBAN NO : TR80 0001 5001 5800 7313 7057 70

Önemli Not :

*1 Garanti Bankası şubelerine giderek "2531" kurum kodu ile devre kodunuzu söyleyerek, örneğin (02A21A15) aidatınızı ücretsiz yatırabilirsiniz.

Garanti Bankası internet şubesi kullanıyorsanız; **Ödemeler / Kurum / Apartman Aidatı Ödeme / ARMUTLU TATİL KÖYÜ AİDAT ÖDEMELERİ** sekmelerini tıklayıp **DEVRE KODU** bilgilerinizi girerek ücretsiz yatırabilirsiniz.

*2 Bankaların hesaba ücretsiz havale uygulamaları yine kendileri tarafından tek taraflı feshedilip, masraf talep edilebilmektedir.

Lütfen aidat ödeme dekontunuzu yanınızda getiriniz.

Birden fazla devresi olan üyelerimize tek işletme projesi gönderilmiştir.

Lütfen Banka Şubelerinden havale yaparken, açıklama kısmına sırasıyla devremülk kodunuzu, isminizi ve telefon numaranızı mutlaka yazdırınız. Açıklama kısmına devremülk kodu yazılmayan havaleler işleme alınamamaktadır.

Sahibi olduğum Blok Giriş: Daire..... Dönemi devremülkümün kiraya verilmesini, kira bedelinden, aidat, komisyon ve sair hizmet bedellerini düştükten sonra kalan miktarı aşağıdaki banka hesap numarama gönderilmesini talep ederim.

Devremülk Sahibinin

T.C. Kimlik No :
Adı Soyadı :
İletişim Adresi :
.....
.....
.....
Posta Kodu :
İlçe : İl :
Telefonları Cep : Ev : İş :
E-posta :@..... Faks :

Banka Bilgileri :

Hesap Sahibinin T.C. Kimlik Numarası :
Hesap Sahibinin Adı Soyadı :
Banka Adı :
Banka Şubesi :
Banka Şube Kodu : Banka Hesap No :
IBAN NO :

İMZA :

- Yeni bankacılık uygulamaları nedeni ile 2010 yılından itibaren 26 haneli IBAN numaraları kullanılmaktadır. Lütfen bankanızdan bilgi alınız.
- Kira alacağı oluşan mülk sahiplerimize yeni düzenlenen kanun gereği elden ödeme yapılmamaktadır. Lütfen 26 haneli IBAN numaranızı yazmayı unutmayınız.
- Devremülkünüzün ve sitemizin değerini korumak için, kiralama işlemlerinizi site kiralama servisi dışındaki şahıslarla ve emlakçılarla yapmamanızı önemle tavsiye ederiz. Kiralama bedelimiz mevsimlere göre değişmesine rağmen, size iyi bir gelir getirebilir.
- Kiralamadan sonra kalan günlerinizi gelip kullanmak isterseniz, giriş esnasında daireniz kirli ise sizin isteğiniz doğrultusunda makul bir ücret karşılığında sadece nevresim ve havlu takımlarınız değiştirilebilir, ya da genel bir temizlik isterseniz yine makul bir ücret karşılığında yapılabilmektedir.
- Kiralama talimatınızı iptal ettirmek isterseniz, eğer daireniz rezerve edilmemiş ise en az 7 gün öncesinden talimatınızı iptal ettiğinizi belirten bir dilekçe faksalamanız gerekmektedir. Lütfen faksınızın teyidini Rezervasyon departmanından alınız.
- Bu formu doldurduktan sonra nüfus cüzdanınızın önlü arkalı fotokopisi ile birlikte (0226) 531 10 03 numaraya faks çekiniz. Lütfen faksınızın teyidini rezervasyon departmanından alınız. E-posta : rezervasyon@ihlasarmutlu.com

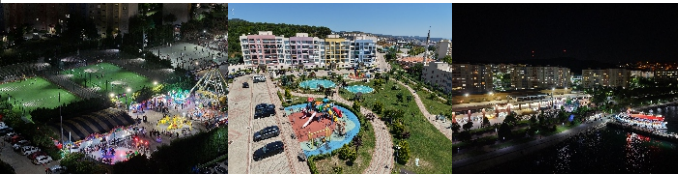

ÖNEMLİ HATIRLATMALAR

- Devremülkünüzü bir vekile kullandırmak istediğinizde, kullanacak kişinin kimlik bilgilerinin doğru olduğu **NOTER ONAYLI MUVAFAKATNAME** aslını gönderiniz.
- Vekil kullanımlarında vekil aidatı alınır. Devre sahipleri veya kullanıcıları, kullanıma geldiklerinde devrelerinin geçmiş dönem ve ilgili dönem aidatlarının tamamını ödemeleri gerekmektedir.
- Devremülkünüzün, temizlik hakkı 1 defa olup, bu temizlik hakkını ilk giriş yapan, devremülk sahibi, vekil veya kiracısı kullanmaktadır.
- Aynı dönem içerisinde devremülkünüzün ikinci kullanımında temizlik hizmeti, ücreti mukabil verilebilecektir. Devre sahibinden vekile, vekilden devre sahibine, kiracıdan devre sahibine veya vekilden vekile durumlar ikinci kullanıma girmektedir.
- Resepsiyonda giriş işleminizi yaparken, dairede konaklayacak bireylerin kimliklerini lütfen görevliye ibraz ediniz.
- Konaklama başlangıcında daire, görevli tarafından bir tutanak ile size teslim edilir ve konaklama bitiminde tutanak ile teslim alınır.
- Çıkış işlemleri için; anahtar, akıllı kart, araç giriş kartı ve daire teslim tutanağının resepsiyona teslimi gerekir.
- Girişte sizden alınan depozito ücreti bir hasara sebep olmadığınız takdirde, daire anahtarının resepsiyona teslimi sırasında size iade edilir.
- Devremülk dönemi 01 Ocak – 31 Mart tarihleri arasında olan üyeler, aidatlarını devremülkünün kullanıma geldiklerinde giriş esnasında öder.
- Tatil Köyüne kuş, kedi, köpek vb. evcil hayvan alınmamaktadır.**
- Dairelere girişler 15:00'da başlar. Çıkışlar en son 12:00'da tamamlanır.
- Devre tarihleriniz zarf içindeki adres yazılı belgededir.
- Muhasebe için e-posta adresi; muhasebe@ihlasarmutlu.com
- Rezervasyon için e-posta adresi; rezervasyon@ihlasarmutlu.com
- Yaz dönemine ait ilave giderler ilgili dönemlerde YAZ DÖNEM GİDER FARKI olarak tahsil edilecektir.
- 01.01.2024 tarihinden itibaren yürürlüğe giren **7464 sayılı Konutların Turizm Amaçlı Kiralanması** yasası gereğince 100 günün altında ki kiralama **"Turizm Amaçlı Kiralama"** olarak nitelendirilmiştir. Devre mülklerini kiraya verecek kişilerin veya aracı olan kurumların **YETKİ BELGESİ**'nin bulunması zorunludur. Yetki belgesi bulunmayanlara ilgili bakanlık tarafından **İDARI PARA CEZASI** uygulanmaktadır.

İNTERNETTEN KREDİ KARTI İLE ONLINE AİDAT ÖDEME

Değerli üyemiz,

Tüm kredi kartları ile devremülk aidatlarınızı www.ihlasarmutlu.com web sitemizden , güvenli bir şekilde ödemek için;

1. İnternet tarayıcınızdan www.ihlasarmutlu.com web sayfasına giriniz.

2. Ana Sayfanın alt kısmındaki Online Aidat Ödeme butonuna tıklayıp veya yandaki QR Kod ile ödeme sayfasını açabilirsiniz.

3. Açılan sayfada T.C. Kimlik numarası ve size SMS ile gönderilen şifre ile giriş yapınız. Şifre ulaşmamışsa şifre oluşturma bölümünden yeni şifrenizi oluşturarak giriş yapabilirsiniz.

4. Giriş yapıldıktan sonra devremülkünüzü ait aidat borcu karşınıza çıkacaktır. Aidat borcunuzun yanında bulunan seçim kutusunu işaretledikten sonra sağ tarafta açılan "öde" butonu tıklayarak karşınıza irtibat ve ödeme bilgilerinizi gireceğiniz sayfa gelecektir.

5. Sayfada istenilen irtibat ve ödeme bilgilerinizi eksiksiz doldurduktan sonra "Ödemeyi Tamamla" butonuna tıklayıp aidat ödemesini tamamlamış olacaksınız.

NOT: Ödeme onayını alamıyorsanız , kredi kartınızla ilgili bankanızla görüşmeniz gerekmektedir. Ayrıntılı bilgi için muhasebe departmanı ile iletişime geçebilirsiniz.



BİLGİ
GÜNCELLEME
FORMU



ONLINE
AİDAT
ÖDEME
SAYFASI

İHLAS-ARMUTLU
Giriş Ekranı

Bilgileriniz ile giriş yapınız.

T.C. NO-12345678911

ŞİFRE - 123456

GİRİŞ

Üye Ol / Şifre Oluştur

EMİR MİRAC

Devre Kodunuz	Mevsure	Giriş Tarihi	Çıkış Tarihi	Geçmiş Dönem Aidat Borcu	Güncel Dönem Aidat Tutarı	Toplam Ödenecek	Seçim
13A05CD1	98	01 Ocak	14 Ocak	0.00 TL	8.000,00 TL	8.000,00 TL	<input type="checkbox"/>
						Toplam	8.000,00 TL

İrtibat Bilgileriniz
Lütfen bilgilerinizi eksiksiz giriniz.

Emir Mirac Ceylan

0 123 456 65 43 emir.mirac@ceylan.com

Ödeme Bilgileri
Lütfen bilgilerinizi eksiksiz giriniz.

Kredi Kartı

Kart Numarası: 1234 4321 5678 8765 Kart Sahibinin Adı: Emir Mirac CEYLAN

Sen kalıtma tarihi: 12 2021 CV: 561

Tak Çıkım: 8.000 TL

✓ Onay Metni
✓ Ön bilgilendirme ve satış sözleşmesi

Ödemeyi Tamamla Ödemeyi tamamla butonuna tıklayarak Aydınlatma Metni'ni okuduğunuzu kabul etmişsiniz.



İHLAS ARMUTLU TATİL KÖYÜ SİTE YÖNETİMİ 2026 YILI İŞLETME PROJESİ

Kat Mülkiyeti Kanununun ilgili maddeleri gereğince bloklardaki bağımsız bölüm malikleri ve irtifak hakkı sahiplerinin aşağıda belirtilen giderler ile Kat Mülkiyeti Kanununa göre ortak masraf sayılan giderler için toplanacak avansa katılmakla mükelleftirler. Mesken ve devremülk olarak kullanıma açılan Armutlu İlçesi, Bozburun mevkiinde 212/1, 277/2 ve 548/2 parsellerde bulunan 17 blok 2.136 daire ve işyerlerinden oluşan ana taşınmazdan müteşekkil İhlas Armutlu Tatil Köyü Sitesinin 2026 yılı tahmini giderleri şöyledir:

1. ELEKTRİK GİDERLERİ: Isı merkezi, su temini ve atık su pompalama, çevre aydınlatması, bina ortak mahalleri, ortak alanlar için gerekli elektrik bedeli aylık 3.880.000 -TL
2. SU GİDERLERİ: Su bedeli, atık su bedeli aylık 339.500 -TL
3. TELEFON, İNTERNET ve İLETİŞİM MALZEME GİDERLERİ: Site Yönetiminin telefon, internet ve iletişim malzeme gideri aylık 40.800 -TL
4. TEMİZLİK GİDERLERİ: Devre mülklerin temizliği için temizlik firmasının ücreti, tekstil malzemelerinin yıkanması için kullanılacak deterjan, kimyasal maddeler, süpürge, fırça gibi diğer temizlik malzemeleri giderlerinin aylık 3.852.000 -TL
5. ARITMA GİDERLERİ: Devre mülklerin kullanım suyunun artırılması ve dezenfektasyon giderlerinin aylık 62.000 -TL
6. İLAÇLAMA GİDERLERİ: Dairelerin ve sitenin periyodik olarak ilaçlanma giderlerinin aylık 122.000 -TL
7. ÇEVRE TEMİZLİK ve PEYZAJ GİDERLERİ: Sitenin çevre temizliği, düzenlemesi, park ve bahçelerindeki bitki ve ağaçların gerekli bakımının yapılması yanında yeni bitki dikilmesi vs. giderlerin aylık 2.885.000 -TL
8. GÜVENLİK GİDERLERİ: Sitenin çevre ve iç güvenliğinin temini için güvenlik firmasına ödenecek giderlerin aylık 2.386.500 -TL
9. PERSONEL İAŞE ve SOSYAL GİDERLERİ: Blok sorumluları, Resepsiyon ve Bakım Onarım personeline iş elbisesi, işçileri, personel tazminatları vs. giderlerin aylık 1.103.500 -TL
10. PERSONEL MAAŞ ve VERGİ SGK GİDERLERİ: Çalıştırılan personelin ve dışarıdan alınan hizmetlerin ücreti, vergi ve SGK giderleri olarak aylık 12.600.000 -TL
11. KIRTASIYE ve BİLGİ İŞLEM GİDERLERİ: Sitenin Muhasebe ve diğer birimlerinde kullanılan kırtasiye malzemesi, matbu evrak, bilgi işlem, doküman vs. giderleri aylık 247.500 -TL
12. DAİRE, DEMİRBAŞ ve BİNA TAMİR BAKIM GİDERLERİ: Dairelerde kullanılan ev tekstili, ahşap ve plastik ürünler, dairelerin bakım onarımında kullanılan malzemeler, elektrik malzemeleri, elektronik ve tesisatla ilgili sarf malzemeler, altyapı tesislerinin (kanalizasyon, sıcak su, soğuk su, elektrik vs.) bakımı, tamiri ve yenilenmesi, asansörler, yürüyen merdivenler, jeneratörler ve makine ekipmanların bakımı ve tamir giderlerinin aylık 3.180.500 -TL
13. İLAN REKLAM ve TV YAYIN GİDERLERİ: Her dairede ücretsiz yayınlanan Lig Tv. ve Sinema Paketi, Belediyelere ödenen tabela vergileri, bilgilendirme ilanları, Gazetelere verilen işçi alım ilanları, işletme projesi gönderimi gibi giderlerin aylık 86.700 -TL
14. AKARYAKIT GİDERLERİ: Araçların ve jeneratörlerin akaryakıt giderlerinin aylık 227.500 -TL
15. SAİR GİDERLER: Bankalara ödenen komisyonlar, noter, ana santralin servis bakım işleri, temsil ve ajırlama giderleri için ortalama aylık 1.135.000 -TL
16. KİRA GİDERLERİ: Kaplıca ve kullanma suyu kuyularının bulunduğu orman arazisi kiralaları, sahildeki iskele yerinin kira bedeli, personel için gerekli lojman ve yönetim bina kira bedelleri aylık 234.000 -TL
17. ULAŞTIRMA ve SERVİS GİDERLERİ: Personel servisleri ve Site içi ulaşımı sağlamak amacıyla yapılan giderlerin aylık 397.500 -TL
18. DEMİRBAŞ GİDERLERİ: Sitede kullanılmak üzere yeni alınacak, demirbaş niteliği taşıyan malzeme ve eskiyen demirbaş masraflarının aylık 2.625.000 -TL
19. TANITIM ANİMASYON ve ETKİNLİK GİDERLERİ: Yıl boyu yapılan animasyon, konser, konferans ve panel masraflarının aylık 137.000 TL
20. VERGİ ve SİGORTA POLİÇE GİDERLERİ: Bina Emlak Vergisi, Çevre Temizlik Vergisi, Katı Artık Bertaraf Vergisi, Tabela ilan Reklam Vergisi, Sahil İşgaliyesi Ecrimisil Vergisi, Motorlu Taşıtlar Vergisi, Kasko ve Sigorta Poliçe giderleri Vs. Giderlerinin aylık 402.500 -TL
21. HUKUK ve MALİ MÜŞAVİRLİK GİDERLERİ: Adli işlemlerin takibi, Jeotermal kuyuların danışmanlık ücretleri, mali işlemlerin kontrolü ve denetimleri ile ilgili giderlerin aylık 98.500 -TL olacağı tahmin edilmektedir.

İHLAS ARMUTLU TATİL KÖYÜ SİTE YÖNETİMİ 2026 YILI BÜTÇESİ

GİDERLER

Elektrik Giderleri.....	3.880.000,00.-TL/Ay
Su Giderleri.....	339.500,00.-TL/Ay
Telefon, İnternet ve İletişim Malz.Giderleri.....	40.800,00.-TL/Ay
Temizlik Giderleri.....	3.852.000,00.-TL/Ay
Arıtma Giderleri.....	62.000,00.-TL/Ay
İlaçlama Giderleri.....	122.000,00.-TL/Ay
Çevre Temizlik ve Peyzaj Giderleri.....	2.885.000,00.-TL/Ay
Güvenlik Giderleri.....	2.386.500,00.-TL/Ay
Personel İaşe ve Sosyal Giderleri.....	1.103.500,00.-TL/Ay
Personel Maaş ve Vergi, SGK Giderleri.....	12.600.000,00.-TL/Ay
Kırtasiye ve Bilgi İşlem Giderleri.....	247.500,00.-TL/Ay
Daire, Demirbaş ve Bina Tamir Bakım Giderleri.....	3.180.500,00.-TL/Ay
İlan Reklam ve Tv Yayın Giderleri.....	86.700,00.-TL/Ay
Akaryakıt Giderleri.....	227.500,00.-TL/Ay
Sair Giderler.....	1.135.000,00.-TL/Ay
Kira Giderleri.....	234.000,00.-TL/Ay
Ulaştırma ve Servis Giderleri.....	397.500,00.-TL/Ay
Demirbaş Giderleri.....	2.625.000,00.-TL/Ay
Tanıtım, Animasyon ve Etkinlik Giderleri.....	137.000,00.-TL/Ay
Vergi ve Sigorta Poliçe Giderleri.....	402.500,00.-TL/Ay
Hukuk ve Mali Müşavirlik Hizmet Giderleri.....	98.500,00.-TL/Ay
ORTALAMA AYLIK GİDERLER TOPLAMI.....	36.043.000,00.-TL/Ay
2026 YILI TAHMİNİ GİDERLER TOPLAMI..	36.043.000,00.-TL X 12 Ay = 432.516.000,00.-TL/YIL

GELİRLER

1-Aidat Gelirleri	
a) Devre Mülk Daireleri Aidat Gelirleri	
50 m ² Daireler: 114 Daire = 2.508 devre x 6.000 -TL.....	15.048.000,00.-TL/YIL
70 m ² Daireler: 110 Daire = 2.420 devre x 7.000 -TL.....	16.940.000,00.-TL/YIL
85 m ² Daireler: 319 Daire = 7.018 devre x 7.500 -TL.....	52.635.000,00.-TL/YIL
98 m ² Daireler: 1010 Daire = 22.220 devre x 8.000 -TL.....	177.760.000,00.-TL/YIL
105 m ² Daireler: 15 Daire = 330 devre x 8.250 -TL.....	2.722.500,00.-TL/YIL
b) Tam Daire Aidat Gelirleri	
50 m ² Daireler: 6 Daire x 5.500 -TL x 12 Ay.....	396.000,00.-TL/YIL
70 m ² Daireler: 10 Daire x 6.000 -TL x 12 Ay.....	720.000,00.-TL/YIL
83 m ² Daireler: 150 Daire x 6.300 -TL x 12 Ay.....	11.340.000,00.-TL/YIL
85 m ² Daireler: 1 Daire x 6.300 -TL x 12 Ay.....	75.600,00.-TL/YIL
98 m ² Daireler: 98 Daire x 6.600 -TL x 12 Ay.....	7.761.600,00.-TL/YIL
105 m ² Daireler: 3 Daire x 6.800 -TL x 12 Ay.....	244.800,00.-TL/YIL
117 m ² Daireler: 306 Daire x 7.000 -TL x 12 Ay.....	25.704.000,00.-TL/YIL
Lojmanlar: 30 Daire x 6.600 -TL x 12 Ay.....	2.376.000,00.-TL/YIL
c) Vekil Aidatı ve Dönem Farkı Gelirleri: 1.000.000,00.-TL x 12 Ay.....	12.000.000,00.-TL/YIL
d) Sosyal Tesis ve İşyeri Aidat Gelirleri: 1.210.000,00.-TL x 12 Ay.....	14.520.000,00.-TL/YIL
2-Gecikme Zammı Gelirleri: 562.500,00.-TL x 12 Ay.....	6.750.000,00.-TL/YIL
3-Diğer Gelirler: 6.672.083,50.-TL x 12 Ay.....	80.065.002,00.-TL/YIL
4-2025 Yılı Bütçesinden Karşılana Kısım.....	5.457.498,00.-TL/YIL
ORTALAMA AYLIK GELİRLER TOPLAMI.....	432.516.000,00.-TL / 12 Ay = 36.043.000,00.-TL/Ay
2026 YILI TAHMİNİ GELİRLER TOPLAMI.....	432.516.000,00.-TL/YIL